FORUM
delle ASSOCIAZIONI
FAMILIARI
EMILIA ROMAGNA

ELEZIONI REGIONALI EMILIA-ROMAGNA
26 GENNAIO 2020

+NASCITE +CRESCITA

#pattoxnatalità
#elezioniemiliaromagna
#diamovaloreaifigli

+NASCITE +CRESCITA

Anche l'Emilia-Romagna, come il resto dell'Italia, è caratterizzata dall'invecchiamento della popolazione, aggravato dalla progressiva riduzione dei nuovi nati: erano più di 42.000 nel 2009, sono progressivamente calati a 32.747 nel 2018. Le donne in età fertile fanno sempre meno figli: per mantenere l'equilibrio demografico dovrebbero avere 2,1 figli di media, mentre nel 2018 nella nostra Regione ne hanno avuti soltanto 1,34, dato in costante calo negli ultimi dieci anni. Gli immigrati da soli non bastano a risolvere il problema: le proiezioni demografiche indicano inequivocabilmente che, aumentando il numero di pensionati e riducendosi sempre di più la popolazione attiva, l'attuale sistema di welfare, in particolare sanità e pensioni, diventerà insostenibile. Meno nati e più anziani, inoltre, non favoriscono lo sviluppo economico della Regione. Al contrario, l'investimento sulla natalità non potrà che avere degli impatti fortemente positivi sulla crescita economica, ma anche sociale della Regione. In che modo? Semplicemente assecondando la speranza delle coppie della Regione di avere il numero di figli desiderato.

È per questo motivo che il Forum delle Associazioni Familiari

dell'Emilia-Romagna lancia a tutti gli schieramenti e ai candidati che parteciperanno alle elezioni regionali del 26 gennaio 2020 una proposta: l'inserimento nei programmi elettorali di un obiettivo di natalità al 2025, cioè al termine del mandato quinquennale, di 1,6 figli per donna, rispetto all'attuale 1,34. Questo impegno presuppone automaticamente l'avvio di tutte quelle politiche familiari, a 360 gradi, che il Forum propone e che mette a disposizione nel proprio Manifesto per la Natalità e la Famiglia.

Il Manifesto individua 7 macro-temi, riguardanti 7 diversi aspetti delle politiche familiari. Per ogni macro-tema, abbiamo elaborato delle specifiche proposte da attuare durante il mandato nella nostra Regione. Ai candidati chiediamo, in maniera trasparente e reciprocamente rispettosa, la loro posizione. Su ogni punto il candidato può aderire, non aderire, oppure aderire parzialmente, motivandone la scelta.

Sul sito emiliaromagna.forumfamiglie.org ogni cittadino potrà visionare le risposte date da ogni candidato, aiutandolo quindi nella scelta di voto.

Vediamo ora, in sintesi, ciascuno dei 7 macro-temi.

1

PARTIAMO DALLA COSTITUZIONE

Il semplice recepimento, a livello regionale, del dettato costituzionale degli articoli 29-30-31 della COSTITUZIONE, rappresenterebbe un primo forte segnale di sostegno alle politiche familiari

Art. 29.
La Repubblica riconosce i diritti della famiglia come società naturale fondata sul matrimonio.
Il matrimonio è ordinato sull'eguaglianza morale e giuridica dei coniugi, con i limiti stabiliti dalla legge a garanzia dell'unità familiare.

Art. 30.
È dovere e diritto dei genitori mantenere, istruire ed educare i figli, anche se nati fuori del matrimonio.
Nei casi di incapacità dei genitori, la legge provvede a che siano assolti i loro compiti.
La legge assicura ai figli nati fuori del matrimonio ogni tutela giuridica e sociale, compatibile con i diritti dei membri della famiglia legittima.
La legge detta le norme e i limiti per la ricerca della paternità.

Art. 31.
La Repubblica agevola con misure economiche e altre provvidenze la formazione della famiglia e l'adempimento dei compiti relativi, con particolare riguardo alle famiglie numerose.
Protegge la maternità, l'infanzia e la gioventù, favorendo gli istituti necessari a tale scopo.

2

OBIETTIVO **NATALITÀ 2025**

Per consentire un deciso cambio di rotta rispetto all'attuale andamento demografico e porsi come obiettivo al 2025 di un indice di fertilità di 1,60 figli per donna, è necessario attivare una serie di politiche trasversali a tutti gli assessorati, che può essere garantita attraverso l'attivazione di una AGENZIA REGIONALE PER LA FAMIGLIA E LA NATALITA', direttamente dipendente dalla Presidenza della Regione

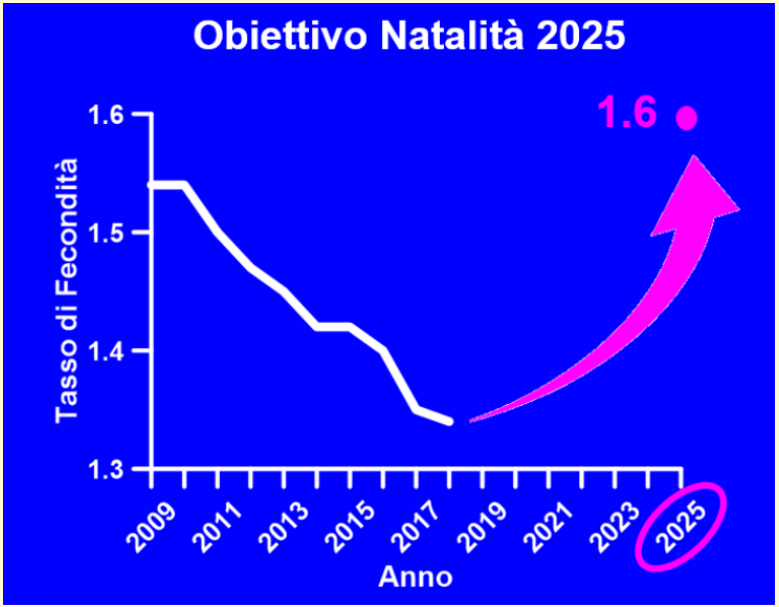

REGIONE EMILIA ROMAGNA
Obiettivo 2025: 1,60 figli per donna (2018: 1,34 figli per donna)

3

SENZA LAVORO **NON C'È FAMIGLIA**

Il lavoro precario, insieme con la mancanza di lavoro per i giovani, rappresenta una delle principali cause per le quali, nelle migliori delle ipotesi, si rimanda la costituzione della famiglia e la nascita dei figli. Più tardi si hanno dei figli, e meno figli si fanno. È necessario quindi favorire il lavoro giovanile, ad esempio con la valorizzazione e il sostegno ai corsi professionali, anche per evitare il fenomeno della 'fuga' dei giovani all'estero. Allo stesso tempo, bisogna incoraggiare attive politiche di armonizzazione dei tempi di lavoro con quella della famiglia.

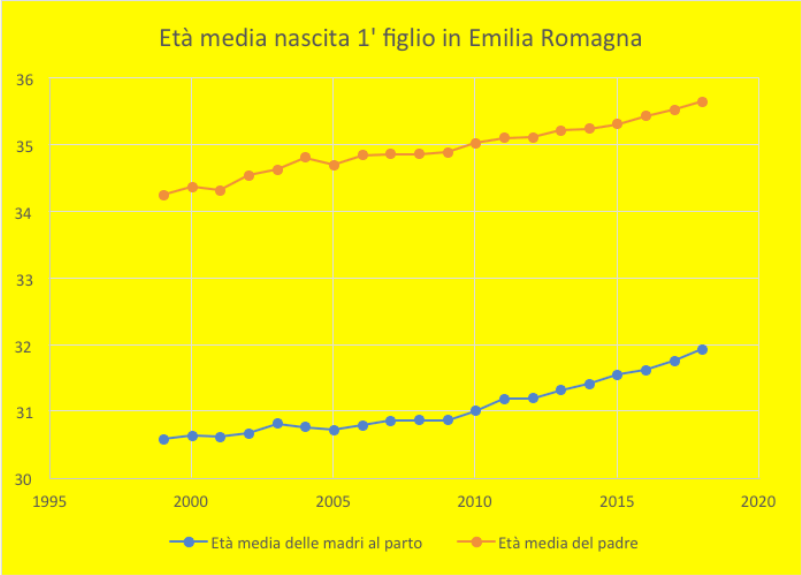

4

DIAMO VALORE AI FIGLI

Il sistema tariffario e fiscale regionale non tiene adeguatamente conto dei carichi famigliari, in quanto si limita ad utilizzare esclusivamente l'ISEE, o, peggio ancora, il reddito familiare senza considerare il numero dei componenti.
L'ISEE è discriminatorio nei confronti dei figli di famiglie numerose, riconoscendo un peso di 0,35, al contrario di quanto avviene in Francia (peso pari ad 1).
È come se i bambini italiani in pizzeria possano mangiare solo 1/3 di pizza, mentre quelli francesi ne mangiano una intera…
Bisogna quindi superare l'ISEE, adottando interventi universali, oppure correttivi come il Fattore Famiglia

Che valore viene dato ai nostri figli?		
Numero Figli	**ITALIA**	**FRANCIA**
1	**0,47**	**0,50**
2	**0,42**	**0,50**
3	**0,39**	**1,00**
4	**0,35**	**1,00**
5	**0,35**	**1,00**
Francia: Quoziente Familiare (tassazione dei redditi) *Italia: Scale di equivalenza ISEE** ** 3 figli +0,20, 4 figli +0,35, 5 e più figli 0,50*		

5

POLITICHE ASSISTENZIALI *vs* **POLITICHE FAMILIARI**

Le politiche assistenziali non coincidono con le politiche familiari… ma ne rappresentano solo una parte, anche se molto importante.
La Famiglia va riconosciuta come interlocutore degli interventi della Regione, anche attraverso l'adozione del V.I.F. (Valutazione di Impatto Familiare) per ogni iniziativa legislativa. Per favorire tali politiche, la Regione dovrà adoperarsi per l'adozione di una apposita legge quadro a tutela della Famiglia e della Natalità.

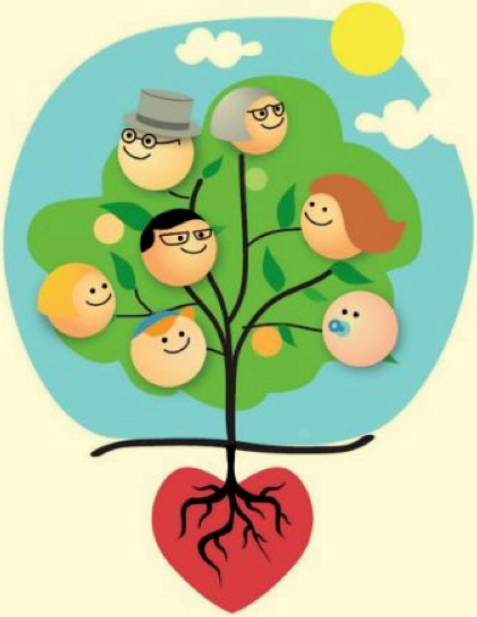

6

SCUOLA E **EDUCAZIONE**

Ad ogni Famiglia va riconosciuta la libera scelta educativa, anche attraverso il sostegno alle scuole paritarie, in particolare per gli alunni disabili certificati ex lege 104, o all'istruzione parentale.
La Regione potrà inoltre farsi promotrice di percorsi di informazione alla affettività e alla sessualità finalizzata anche alla apertura alla vita nascente.

7

FAMIGLIA
È ACCOGLIENZA

La Famiglia è la prima palestra di socializzazione, là dove i bambini possono imparare a convivere con altri fratelli. Ma è anche e soprattutto il luogo dell'accoglienza, in particolare verso la Vita, verso i più deboli: gli ammalati, i disabili, le vittime delle dipendenze, gli anziani... La famiglia è una risorsa sociale enorme, che può farsi carico delle difficoltà di chi da solo non ce la fa, anche attraverso gli affidi e le adozioni, come evidenziato nella campagna #dònáti promossa dal Forum delle Associazioni Familiari

#dònáti

Fatti un dono: dona una famiglia a chi non l'ha!

IN CONCLUSIONE

Investiamo sulla natalità, come nuovo motore di crescita economica e sociale della Regione.
Investiamo sulla natalità, per garantire la sostenibilità del nostro sistema di welfare.
Investiamo sulla natalità, per il futuro della Regione.
Cambiamo la rotta al declino demografico che sta caratterizzando l'Italia e la nostra Regione.
Diamo valore ai figli, da riconoscere come un fondamentale bene sociale da tutelare.
Andiamo oltre l'assistenzialismo, e riconosciamo la Famiglia come prima cellula della società, valorizzandone il ruolo indispensabile di ammortizzatore sociale.
Andiamo controcorrente: diamo una alternativa all'individualismo, puntando sulla Famiglia e sulla esperienza arricchente dei Figli.
Questo è quello che chiediamo a tutti coloro che si presenteranno alle prossime elezioni regionali, a partire dai candidati alla Presidenza.
Ponete come priorità la natalità.
Per il futuro della nostra splendida Regione

+NASCITE
+CRESCITA

FORUM delle ASSOCIAZIONI FAMILIARI EMILIA ROMAGNA

Via del Monte, 5 – 40126 BOLOGNA
tel. 328/4750190

emiliaromagna.forumfamiglie.org
presidenza.emiliaromagna@forumfamiglie.org
https://www.facebook.com/forumfamiglier/

Per il manifesto completo, per le adesioni da parte dei candidati e per visionare le risposte dei candidati vai al link
emiliaromagna.forumfamiglie.org/2019/12/28/manifesto/

#pattoxnatalità

#elezioniemiliaromagna

#diamovaloreaifigli